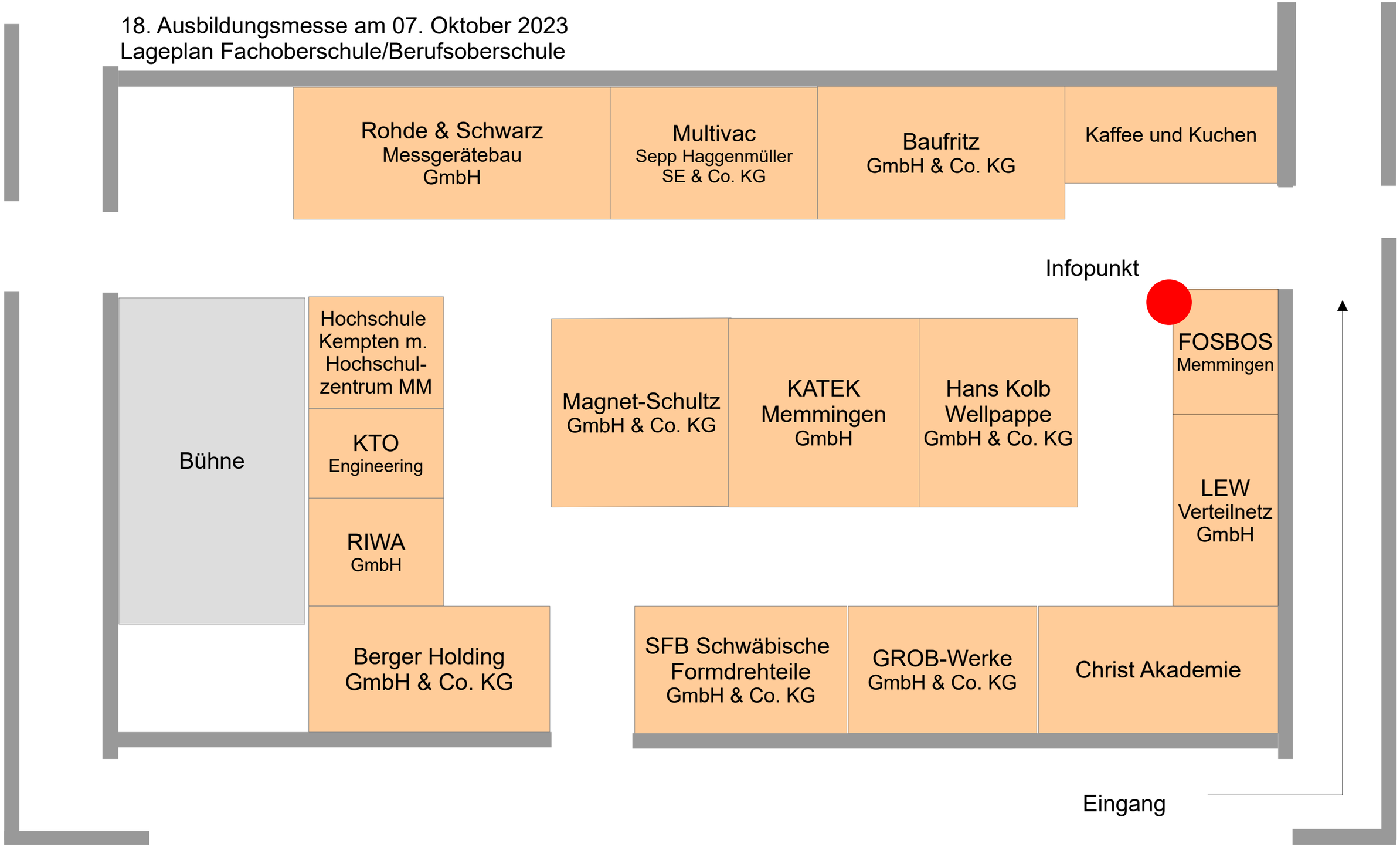18. Ausbildungsmesse am 07. Oktober 2023
Lageplan Fachoberschule/Berufsoberschule